

### Programa:

Teórico-Práctico instrumental de corte óseo, dirigido a odontólogos con experiencia en implantología que deseen iniciarse en las Técnicas de Elevación de Seno o perfeccionarse.

- Teoría del Seno, Indicaciones y Contraindicaciones.
- Técnicas de Elevación de Seno.
- Descripción de las técnicas de elevación de seno maxilar cerrada y abierta paso a paso.
- Posición Tridimensional de los implantes.
- Biomateriales de elección para el injerto del seno.
- Complicaciones y Manejo de ruptura de membrana.
- Instrumental, material quirúrgico y biomateriales.

### Prácticas en pacientes:

Los alumnos realizarán las prácticas clínicas en pacientes reales que provienen de la Clínica Dental Social de la ONG Acción Planetaria.

- Previo hands on sobre modelo animal.
- Presentación casos clínicos.
- Planificación de los casos discutidos.
- Asignación personalizada de los casos.
- Cada alumno operará un caso clínico y asistirá a otro caso.

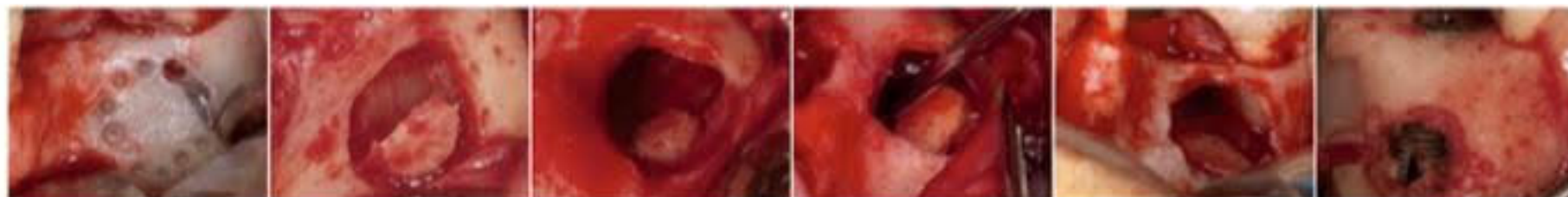

### Equipo docente:

Nuestro equipo experto, instruirá a los alumnos en un ambiente cercano e interactivo. El Dr. Daniel Capitán es Director y profesor del Monográfico.

Dr. Daniel Capitán



Dr. Manuel Fuentes



Dr. Erick Mota



Dr. Daniel Capitán  
Dr. Manuel Fuentes  
Dr. Erick Mota



27 y 28 de noviembre del 2020  
De 9 h a 14 h y de 15 h a 20 h. Sábado de 9 h a 15 h  
Calle Francisco Giner, 12. 08012 Barcelona



10 plazas  
1.300€  
5% descuento para odontólogos voluntarios de Acción Planetaria